System przesuwny zapewniający praktyczny komfort życia

VEKAMOVE 76

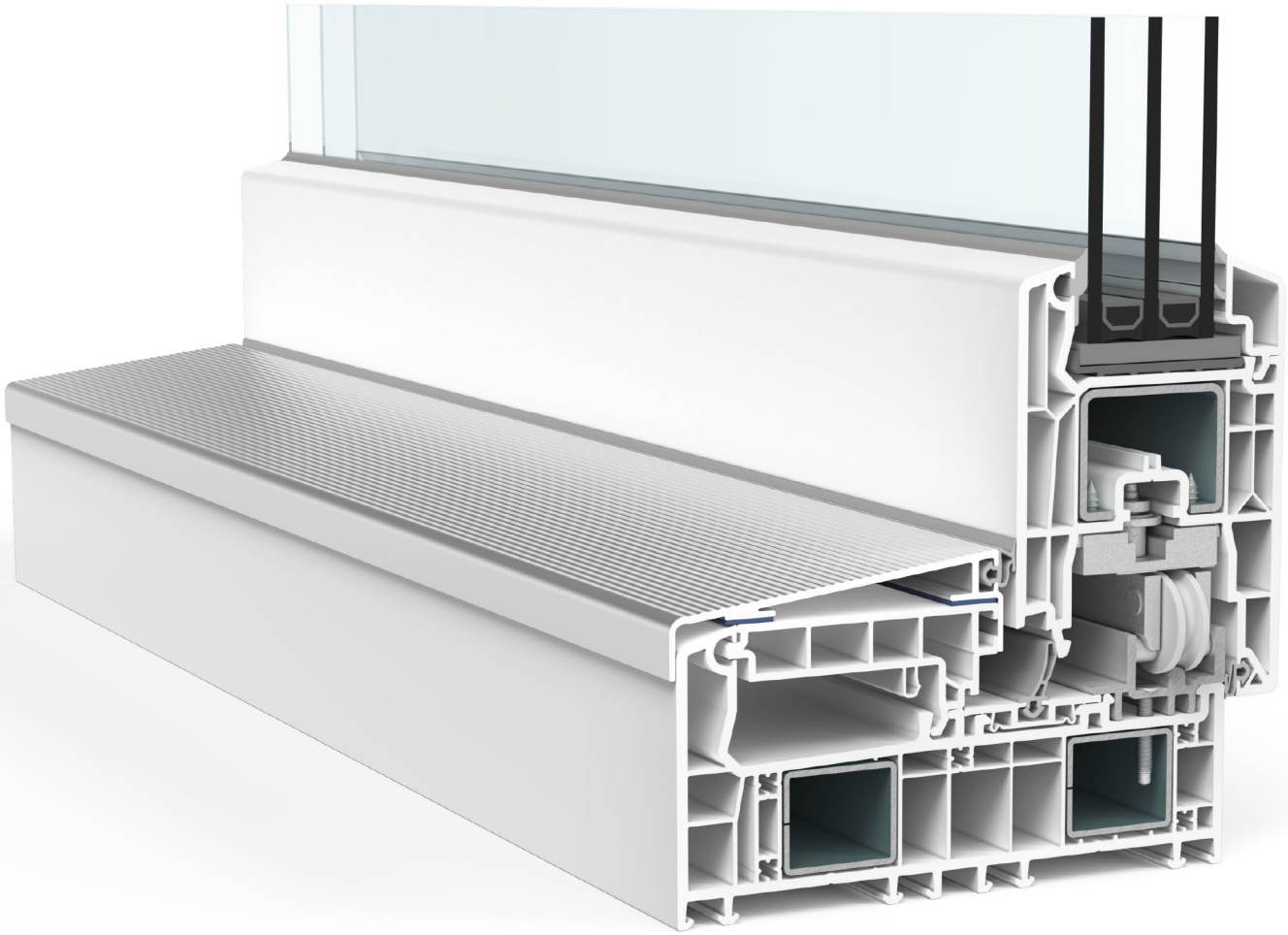

100 % Jakości: Profile Klasy A DIN EN 12608 tylko od VEKA

VEKAMOVE 76

Nowy system przesuwny w jakości VEKA

VEKAMOVE 76 rozszerza portfolio VEKA jako dodatkowy system przesuwny, który jest odpowiedni do realizacji koncepcji pomieszczeń o ograniczonej przestrzeni. Całkowicie nowe rozwiązanie charakteryzuje się między innymi obwodową uszczelką środkową w standardzie, która gwarantuje wyjątkową szczelność przy współczesnych wartościach izolacyjnych. Dzięki płynnej i prostej obsłudze system stanowi atrakcyjną alternatywę dla konwencjonalnych równoległych rozwiązań przesuwnych i uchylnych.

Dzięki doskonałej przepuszczalności powietrza i wysokiej szczelności przeciwdeszczowej, VEKAMOVE 76 idealnie nadaje się również do zastosowania jako okno przesuwne lub drzwi przesuwne w wielopiętrowych budynkach komercyjnych i prywatnych. Jednocześnie spełnia różnorodne wymagania architektów i projektantów w zakresie izolacji termicznej i akustycznej, a także ochrony antywłamaniowej.

Producent korzysta również z wyraźnego skupienia się na ekonomicznym zastosowaniu. VEKAMOVE 76 umożliwia produkcję drzwi przesuwnych i okien przesuwnych poprzez zgrzewanie, co wymaga jedynie sześciu nowych profili PVC. Wszystkie pozostałe profile można łatwo wybrać z asortymentu VEKA.

Te wartości potrafią przekonać
Nowy system przesuwny VEKA opiera się na sprawdzonej jakości VEKA o grubości ścianek klasy A i umożliwia integrację funkcjonalnych przeszkleń o grubości szkła do 48 mm. Niewielka głębokość zabudowy wynosząca zaledwie 76 mm sprawia, że system jest idealnym rozwiązaniem dla projektów związanych z modernizacją.

VEKAMOVE 76 nie tylko imponuje swoimi właściwościami technicznymi, ale także stanowi wyraźny przykład kompleksowego zrównoważonego rozwoju. Dzięki standardowo zintegrowanej uszczelce środkowej, elementy gwarantują wyjątkową szczelność i dobrą lub bardzo dobrą izolację termiczną. Nadają się również niemal całkowicie do recyklingu, co stanowi wyraźne zaangażowanie w ochronę środowiska i zasobów naturalnych.

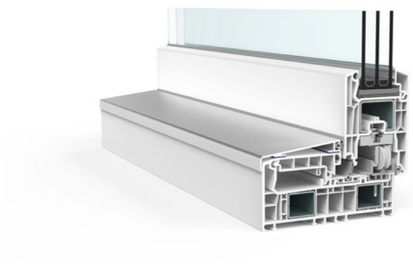

Wartości izolacji termicznej w skrócie:

System drzwi przesuwnych U_d = **0,817 W/(m²K)**
(rozmiar elementu 300 x 240 cm,
oszklenie U_g = 0,6 W/(m²K), ψ_g = 0,04 W/(mK))

System okien przesuwnych U_w = **0,831 W/(m²K)**
(rozmiar elementu 250 x 125cm,
oszklenie U_g = 0,5 W/(m²K), ψ_g = 0,04 W/(mK))

Najważniejsze zalety w skrócie

Produkcja i montaż okien

- Wiele nowych, szczegółowych rozwiązań zapewniających wydajną produkcję, prostą instalację i maksymalną użyteczność
- Zaprojektowane do zastosowania w standardowych systemach zgrzewania
- Ograniczona złożoność: tylko sześć nowych profili PVC dla kompletnego nowego systemu
- Kompatybilność z dodatkowymi profilami z rodziny systemów SOFTLINE zapewnia wysoki stopień wykorzystania części wspólnych

Architektura i właściciele budynków

- Z bardzo wytrzymałą uszczelką centralną w standardzie
- Trzy różne schematy otwierania: A, K i C
- Nowoczesna izolacja termiczna i akustyczna
- Solidne elementy i łatwość obsługi
- Odporność na włamanie
- Szeroka gama wzorów powierzchni z delikatną strukturą VEKA, VEKA SPECTRAL, kolorowymi i dekoracyjnymi foliami VEKA oraz aluminiowymi panelami okładzinowymi

Wszechstronnie zoptymalizowana konstrukcja

VEKAMOVE 76 umożliwia wydajną i bezpieczną produkcję elementów przesuwnych, które spełniają współczesne wymagania w zakresie komfortu, efektywności energetycznej, bezpieczeństwa i wzornictwa. Jest to możliwe dzięki innowacyjnej konstrukcji, która celowo składa się tylko z kilku różnych komponentów, ale jednocześnie zawiera dużą liczbę dobrze przemyślanych detali.

Łatwa w użyciu rama
Nowo opracowana ościeżnica VEKAMOVE 76 jest przeznaczona do bezpośredniego szklenia, a tym samym umożliwia szczególnie wysoki udział szkła w skrzydle stałym. Do jej budowy wymagane są jedynie listwy przyszybowe i profile teowe ze znanego asortymentu profili.

Dzięki głębokości konstrukcyjnej wynoszącej zaledwie 150 mm, nowa rama może być montowana we wszystkich standardowych systemach zgrzewania.

Wysoce skuteczny system uszczelniający
VEKAMOVE 76 jest jedynym systemem przesuwnym na rynku o podstawowej głębokości 76 mm, który posiada wysoce skuteczny system uszczelnienia środkowego, nawet w wersji standardowej. Profil z rowkiem uszczelniającym jest po prostu zatrzaskiwany w ramie. Wariant tego profilu bez rowka służy do zakrycia ościeżnicy w obszarze skrzydła stałego.

Szczelność jest dodatkowo zwiększona dzięki specjalnie zaprojektowanej uszczelce w obszarze sekcji środkowej.

Maksymalne rozmiary dla poszczególnych grup kolorów

Grupa kolorów	Maks. wymiary zewnętrzne ramy (szer./wys. [cm])	Maksymalny rozmiar skrzydła (szer. x wys. [cm])
A	420/248	175 × 240
B	350/248	175 × 240
C	350/238	175 × 230

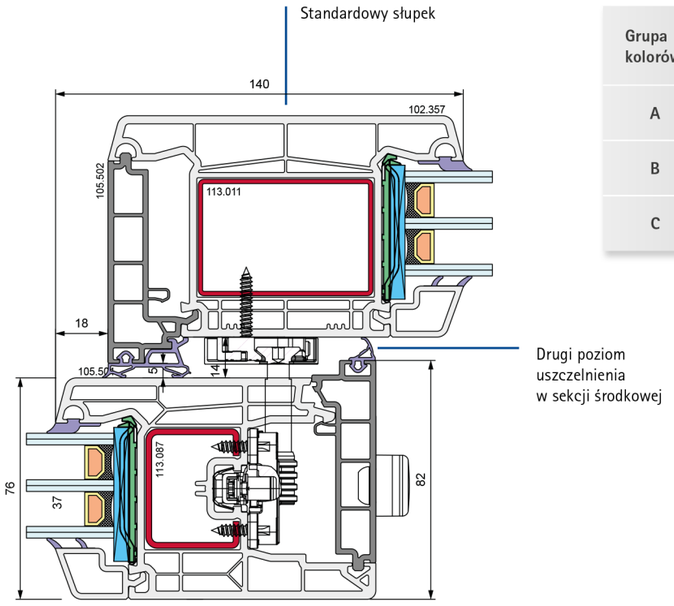

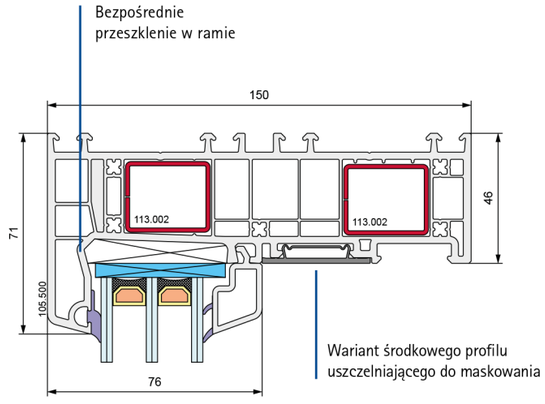

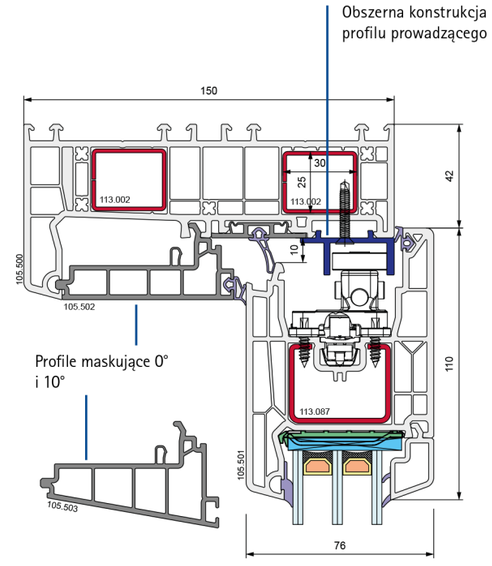

Uniwersalne profile osłonowe
Nowe profile osłonowe dla obszaru otwierania są dostępne w dwóch wersjach z poziomą widoczną powierzchnią (0°) i ze skosem 10°. W ten sposób konstrukcja elementów przesuwnych może być łatwo dostosowana do różnych wymagań klienta. Kątowe profile osłonowe mogą być stosowane uniwersalnie, a proste w połączeniu z aluminiowym zabezpieczeniem 10°.

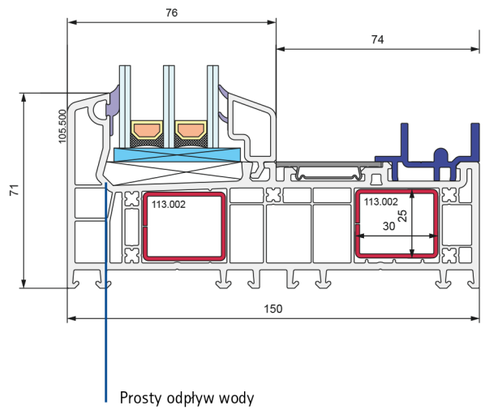

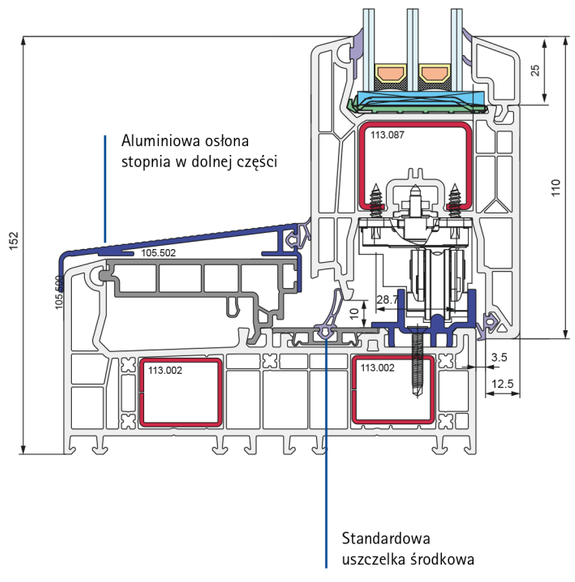

Elastyczny projekt przestrzeni życiowej

Elementy przesuwne w schemacie otwierania C są szczególnie interesujące dla właścicieli budynków, ponieważ tworzą szeroki, przestronny obszar otwarcia. VEKAMOVE 76 umożliwia wydajną realizację takich elementów w zaledwie kilku krokach.

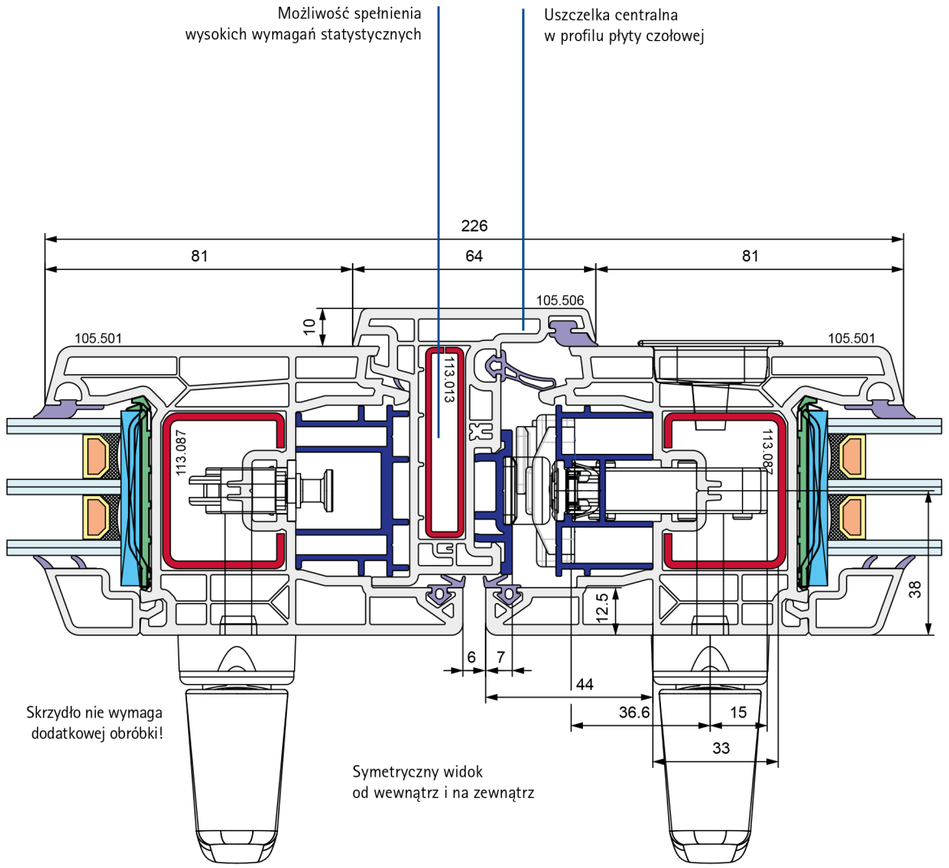

Rozwiązania zapewniające wysokiej jakości wygląd

VEKAMOVE 76 ułatwia realizację indywidualnych wymagań projektowych i kolorystycznych. Nawet wybór profili maskujących dla obszaru otwierania może mieć wpływ na wygląd. Ponadto dla nowego systemu przesuwnego dostępna jest cała gama dostępnych rozwiązań powierzchniowych VEKA: Można stosować powierzchnie VEKA Feinstruktur i VEKA SPECTRAL, a także wysokiej jakości folie kolorowe i dekoracyjne VEKA oraz aluminiowe panele okładzinowe we wszystkich kolorach z palety RAL.

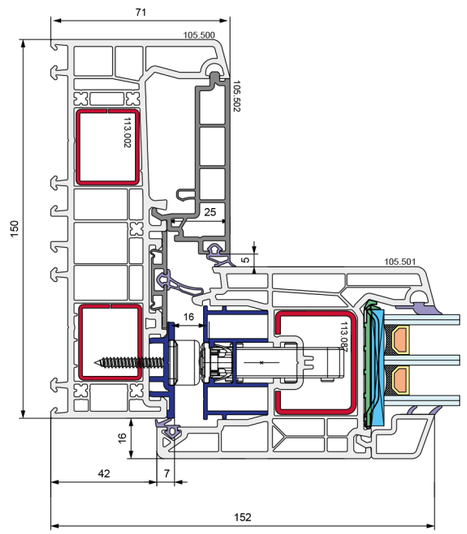

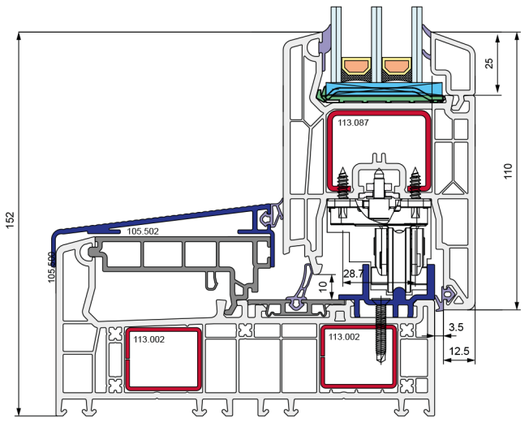

Konstrukcja bez żadnych szczelin
VEKAMOVE 76 jest od samego początku zoptymalizowana do jednostronnego lub dwustronnego oklejania. Wysokiej jakości, jednolity wygląd można osiągnąć przy minimalnym wysiłku. Niefoliowane obszary profili (materiał nośny w kolorze białym lub jasnoszarym) są widoczne tylko w niewielkim stopniu, gdy skrzydło jest otwarte. Aluminiowe elementy okuć w obszarze otwierania są również całkowicie zakryte przez zamknięte skrzydło przesuwne.

Elegancki wygląd anodowanego lub malowanego proszkowo aluminium jest nadal bardzo popularny wśród właścicieli budynków - i można go również uzyskać dzięki VEKAMOVE 76 w zaledwie kilku dodatkowych krokach.

VEKA Polska
Spółka należąca do Grupy Laumann
ul. Sobieskiego 71
96-100 Skierniewice
+48 46 834 44 00
+48 46 834 44 34
veka.pl

Jakość VEKA – obietnica najwyższej jakości
Jako wiodący na świecie producent innowacyjnych systemów okiennych i drzwiowych z PVC-U, VEKA może pochwalić się ponad 50-letnim sukcesem.

Podstawą tego sukcesu jest wysoka jakość profilu i kompleksowa koncepcja partnerska: VEKA oferuje wszystkim producentom unikalną głębokość systemu i różnorodność powierzchni, gwarantuje im wysoką wytrzymałość dostaw i wspiera ich kompleksowymi usługami w zakresie wydajnej produkcji. W ten sposób zapewniamy wspólny sukces.

03.2024